

**Ο περί Προϋπολογισμού του Γραφείου του Επιτρόπου Ρυθμίσεως Ηλεκτρονικών Επικοινωνιών και Ταχυδρομείων του 2005, Νόμος του 2005 εκδίδεται με δημοσίευση στην Επίσημη Εφημερίδα της Κυπριακής Δημοκρατίας σύμφωνα με το Άρθρο 52 του Συντάγματος.**

Αριθμός 18(ΙΙ) του 2005

**ΝΟΜΟΣ ΠΟΥ ΠΡΟΒΛΕΠΕΙ ΓΙΑ ΤΟΝ ΠΡΟ-ΥΠΟΛΟΓΙΣΜΟ ΤΟΥ ΓΡΑΦΕΙΟΥ ΤΟΥ ΕΠΙΤΡΟΠΟΥ ΡΥΘΜΙΣΕΩΣ ΗΛΕΚΤΡΟΝΙΚΩΝ ΕΠΙΚΟΙΝΩΝΙΩΝ ΚΑΙ ΤΑΧΥΔΡΟΜΕΙΩΝ ΓΙΑ ΤΟ ΟΙΚΟΝΟΜΙΚΟ ΕΤΟΣ ΠΟΥ ΛΗΓΕΙ ΣΤΙΣ ΤΡΙΑΝΤΑ ΜΙΑ ΔΕΚΕΜΒΡΙΟΥ ΤΟΥ ΕΤΟΥΣ ΔΥΟ ΧΙΛΙΑΔΕΣ ΠΕΝΤΕ**

Προοίμιο.  
112(Ι) του 2004. Επειδή με βάση το άρθρο 153 του περί Επιτρόπου Ρυθμίσεως Ηλεκτρονικών Επικοινωνιών και Ταχυδρομικών Υπηρεσιών Νόμου ο ετήσιος προϋπολογισμός καταρτίζεται και υποβάλλεται στη Βουλή των Αντιπροσώπων για ψήφιση κατά τον τρόπο και τη διαδικασία που αναφέρονται σ' αυτόν.

ΚΑΙ ΕΠΕΙΔΗ είναι αναγκαία η πρόβλεψη για εκείνες τις δαπάνες του Γραφείου του Επιτρόπου για το έτος που λήγει στις 31 Δεκεμβρίου 2005 για τις οποίες δεν έχει γίνει πρόβλεψη ή δε θα γίνει τέτοια αργότερα από οποιοδήποτε νόμο.

Η Βουλή των Αντιπροσώπων ψηφίζει ως ακολούθως:

Συνοπτικός  
τίτλος.

**1.** Ο παρών Νόμος θα αναφέρεται ως ο περί Προϋπολογισμού του Γραφείου του Επιτρόπου Ρυθμίσεως Ηλεκτρονικών Επικοινωνιών και Ταχυδρομείων του 2005, Νόμος του 2005.

Έγκριση  
πληρωμής από  
το Ταμείο του  
Επιτρόπου  
ποσού  
€2.705.544  
για τη χρήση  
του έτους που  
λήγει στις  
31.12.2005.

**2.** Επιπροσθέτως των ποσών που έχουν ήδη προϋπολογισθεί νόμιμα για τη χρήση του Γραφείου του Επιτρόπου ή που θα προϋπολογισθούν αργότερα νόμιμα για τη χρήση αυτή εγκρίνεται όπως πληρωθεί από το Ταμείο του Επιτρόπου και χρησιμοποιηθεί για τη χρήση του έτους που λήγει την 31η Δεκεμβρίου 2005 ποσό που δεν υπερβαίνει τα δύο εκατομμύρια, επτακόσιες πέντε χιλιάδες, πεντακόσιες σαράντα τέσσερις λίρες για κάλυψη των δαπανών του Γραφείου του Επιτρόπου για την περίοδο αυτή.

Ειδίκευση των  
ποσών που θα  
δαπανηθούν.  
Πρώτος  
Πίνακας.

**3.** Το ποσό που χορηγείται από το άρθρο 2, χορηγείται ως ειδικευμένη πίστωση για τις υπηρεσίες και τους σκοπούς που αναφέρονται στα Δελτία Δαπανών που περιλαμβάνονται στον Πρώτο Πίνακα.

Χρησιμο-  
ποίηση του  
περισσείου  
ορισμένων  
άρθρων για  
κάλυψη  
ελλείμματος  
άλλων άρθρων  
κάτω από το  
ίδιο Κεφάλαιο.  
Πρώτος  
Πίνακας.

**4.—(1)** Τηρουμένων των διατάξεων της πρώτης επιφύλαξης, εφόσον το ολικό ποσό που θα δαπανηθεί για τις υπηρεσίες και τους σκοπούς που αναφέρονται και εξειδικεύονται, αντίστοιχα, κάτω από κάθε άρθρο στον Πρώτο Πίνακα δεν υπερβαίνει το ολικό ποσό που χορηγείται με τον παρόντα Νόμο ως ειδικευμένη πίστωση για τις εν λόγω υπηρεσίες και σκοπούς, αντίστοιχα, οποιοδήποτε περίσσειμα που προκύπτει από οποιοδήποτε άρθρο για τις εν λόγω υπηρεσίες και σκοπούς, είτε από την εξοικονόμηση δαπανών πάνω στο εν λόγω άρθρο είτε γιατί το ποσό που ψηφίστηκε για το εν λόγω άρθρο υπερβαίνει το ποσό που απαιτήθηκε και δαπανήθηκε με βάση τον παρόντα Νόμο, σε σχέση με το εν λόγω άρθρο, δύναται, με την έγκριση του Επιτρόπου, να διατεθεί και δαπανηθεί για την κάλυψη ελλείμματος οποιοδήποτε ποσού που δαπανήθηκε πάνω σε οποιοδήποτε άλλο άρθρο του ίδιου Κεφαλαίου του Πρώτου Πίνακα:

Νοείται ότι οποιαδήποτε εξοικονόμηση πάνω στα άρθρα «Αποδοχές Προσωπικού», «Οδοιπορικά» και «Έξοδα Λειτουργίας Γραφείου» του καθενός Κεφαλαίου του Πρώτου Πίνακα δεν μπορεί να διατεθεί και δαπανηθεί για

κάλυψη του ελλείμματος οποιουδήποτε ποσού που δαπανήθηκε πάνω σε οποιοδήποτε των προαναφερόμενων άρθρων ή πάνω σε οποιοδήποτε άλλο άρθρο του ίδιου Κεφαλαίου αλλ' ούτε οποιαδήποτε εξοικονόμηση πάνω σε οποιοδήποτε άλλο άρθρο του ίδιου κεφαλαίου μπορεί να διατεθεί και δαπανηθεί για κάλυψη του ελλείμματος οποιουδήποτε ποσού οποιουδήποτε από τα πιο πάνω αναφερόμενα άρθρα:

Νοείται περαιτέρω ότι οποιαδήποτε εξοικονόμηση από παράλειψη εκτέλεσης οποιασδήποτε υπηρεσίας ή σκοπού δε θεωρείται ως εξοικονόμηση για τους σκοπούς του άρθρου αυτού.

(2) Εάν δεν προκύψει εξοικονόμηση όπως προνοείται στο εδάφιο (1) αυτού του άρθρου, είναι δυνατό με έγκριση του Επιτρόπου να μεταφερθούν πιστώσεις από το άρθρο «Μη προβλεπόμενες Δαπάνες» του Πρώτου Πίνακα και να δαπανηθούν για κάλυψη του ελλείμματος οποιουδήποτε ποσού που έχει δαπανηθεί από οποιοδήποτε άλλο άρθρο των Κεφαλαίων του Πρώτου Πίνακα.

(3) Κάθε υπέρβαση κονδυλίων κατά παράβαση της διαδικασίας που προδιαγράφεται στα εδάφια (1) και (2) θεωρείται ότι δεν έγινε νόμιμα και οι λειτουργοί που ασκούν έλεγχο πάνω στα κονδύλια από τα οποία έγινε η υπέρβαση καθίστανται προσωπικά υπεύθυνοι για κάθε υπέρβαση που διενεργήθηκε ή που θα διενεργηθεί.

5. Οι λειτουργοί που αναφέρονται στον Τρίτο Πίνακα ορίζονται ως οι Λειτουργοί που ασκούν έλεγχο πάνω στα κονδύλια.

Λειτουργοί  
που ασκούν  
έλεγχο πάνω  
στα κονδύλια.  
Τρίτος  
Πίνακας.

ΓΡΑΦΕΙΟ ΕΠΙΤΡΟΠΟΥ ΡΥΘΜΙΣΕΩΣ ΗΛΕΚΤΡΟΝΙΚΩΝ ΤΗΛΕΠΙΚΟΙΝΩΝΙΩΝ ΚΑΙ ΤΑΧΥΔΡΟΜΕΙΩΝ  
 ΙΣΟΛΟΓΙΣΜΟΣ ΚΑΤΑ ΤΗΝ 31η ΔΕΚΕΜΒΡΙΟΥ 2003

	2003 €	2002 €
<u>ΠΑΓΙΟ ΕΝΕΡΓΗΤΙΚΟ</u>	118.329	97.701
<u>ΤΑΜΕΙΟ ΣΥΝΤΑΞΕΩΝ ΚΑΙ ΧΟΡΗΓΗΜΑΤΩΝ ΣΤΟΥΣ ΥΠΑΛΛΗΛΟΥΣ</u>	231.441	47.578
<u>ΙΑΤΡΟΦΑΡΜΑΚΕΥΤΙΚΗ ΠΕΡΙΘΑΛΨΗ</u>	36.244	13.909
<u>ΤΑΜΕΙΟΝ ΠΡΟΝΟΙΑΣ ΜΟΝΙΜΟΥ ΩΡΟΜΙΣΘΙΟΥ ΠΡΟΣΩΠΙΚΟΥ</u>	866	
<u>ΚΑΤΑΘΕΣΕΙΣ ΜΕ ΠΡΟΘΕΣΜΙΑ</u>	1.139.337	
<u>ΜΕΤΡΗΤΑ ΣΤΟ ΤΑΜΕΙΟ ΚΑΙ ΣΤΙΣ ΤΡΑΠΕΖΕΣ</u>	140.017	
	1.666.234	159.188
<u>ΤΡΕΧΟΥΣΕΣ ΥΠΟΧΡΕΩΣΕΙΣ</u>		
Πιστωτές και οφειλόμενα έξοδα	4.492	25.495
<u>ΜΑΚΡΟΠΡΟΘΕΣΜΕΣ ΥΠΟΧΡΕΩΣΕΙΣ</u>		
Κυπριακή Δημοκρατία	1.014.894	344.013
	1.019.386	369.508
<u>ΣΧΕΔΙΟ ΣΥΝΤΑΞΕΩΝ ΚΑΙ ΧΟΡΗΓΗΜΑΤΩΝ ΣΤΟΥΣ ΥΠΑΛΛΗΛΟΥΣ</u>	231.441	47.578
<u>ΙΑΤΡΟΦΑΡΜΑΚΕΥΤΙΚΗ ΠΕΡΙΘΑΛΨΗ</u>	36.244	13.909
<u>ΤΑΜΕΙΟΝ ΠΡΟΝΟΙΑΣ ΜΟΝΙΜΟΥ ΩΡΟΜΙΣΘΙΟΥ ΠΡΟΣΩΠΙΚΟΥ</u>	866	0
Συσσωρευθέν αποθεματικό	378.297	(271.807)
Πλεόνασμα (Έλλειμμα)	1.666.234	159.188

Σημείωση:

Ο Ισολογισμός του 2003 έχει υποβληθεί σύμφωνα με τη σχετική πρόνοια του Νόμου στη Γενική Ελεγκτή για τον προβλεπόμενο έλεγχο.

ΓΡΑΦΕΙΟ ΕΠΙΤΡΟΠΟΥ ΡΥΘΜΙΣΕΩΣ ΗΛΕΚΤΡΟΝΙΚΩΝ ΕΠΙΚΟΙΝΩΝΙΩΝ ΚΑΙ ΤΑΧΥΔΡΟΜΕΙΩΝ

ΠΡΟΫΠΟΛΟΓΙΖΟΜΕΝΟ ΧΡΗΜΑΤΙΚΟ ΥΠΟΛΟΙΠΟ ΓΙΑ ΤΟ ΕΤΟΣ ΠΟΥ ΛΗΓΕΙ ΣΤΙΣ 31 ΔΕΚΕΜΒΡΙΟΥ 2004

Αναθεωρημένες Προϋπολογιζόμενες Δαπάνες 2004	£	2.000.000	Υπόλοιπο κατά την 1η Ιανουαρίου 2004	£	1.279.354
Προϋπολογιζόμενο Υπόλοιπο κατά την 31η Δεκεμβρίου 2004		<u>1.479.354</u>	Αναθεωρημένα Προϋπολογιζόμενα Έσοδα 2004		2.200.000
		<u><u>3.479.354</u></u>			<u><u>3.479.354</u></u>

ΠΡΟΫΠΟΛΟΓΙΖΟΜΕΝΟ ΧΡΗΜΑΤΙΚΟ ΥΠΟΛΟΙΠΟ ΓΙΑ ΤΟ ΕΤΟΣ ΠΟΥ ΛΗΓΕΙ ΣΤΙΣ 31 ΔΕΚΕΜΒΡΙΟΥ 2005

Προϋπολογιζόμενες Δαπάνες 2005	£	2.705.544	Προϋπολογιζόμενο Υπόλοιπο κατά την 1η Ιανουαρίου 2005	£	1.479.354
Προϋπολογιζόμενο Υπόλοιπο κατά την 31η Δεκεμβρίου 2005		<u>1.440.820</u>	Προϋπολογιζόμενα Έσοδα 2005		2.667.010
		<u><u>4.146.364</u></u>			<u><u>4.146.364</u></u>

ΣΥΓΚΕΦΑΛΑΙΩΤΙΚΟΣ ΠΙΝΑΚΑΣ ΕΣΟΔΩΝ

	Προϋπολογισμός 2003	Πραγματικά Εσοδα 2003 €	Εγκεκριμένος Προϋπολογισμός 2004 €	Προϋπολογισμός 2005 €	Διαφορές Ψηλότερες+ Διαφορές Χαμηλότερες- 2004-2005 €
<b>ΟΛΙΚΟ</b>					
Σύνολο Εσόδων	1.306.646,00	1.462.705	3.586.020	2.667.010	-919.010

ΣΥΓΚΕΦΑΛΑΙΩΤΙΚΟΣ ΠΙΝΑΚΑΣ ΔΑΠΑΝΩΝ

	Πραγματικές Δαπάνες 2003 €	Εγκριμένος Προϋπολογισμός 2003 €	Εγκεκριμένος Προϋπολογισμός 2004 €	Προϋπολογισμός 2005 €	Αύξηση + Μείωση - €
<b>ΟΛΙΚΟ</b>					
Τακτικές Δαπάνες	833.249,00	1.306.646	1.774.428	2.705.544	931.116

ΠΡΟΫΠΟΛΟΓΙΣΜΟΣ ΕΣΟΔΩΝ 2005  
ΣΥΓΚΕΦΑΛΑΙΩΔΗΣ ΠΙΝΑΚΑΣ ΕΣΟΔΩΝ 2005

ΚΕΦΑΛ.	2004 ΕΣΟΔΑ	2005 ΕΣΟΔΑ	ΠΡΑΓΜΑΤΙΚΑ ΕΣΟΔΑ ΠΡΟΫΠΟΛΟΓΙΣΜΟΥ 2003	ΠΡΟΫΠΟΛΟΓΙΣΜΟΣ 2004	ΠΡΟΫΠΟΛΟΓΙΣΜΟΣ 2005	ΑΥΞΗΣΗ + ΜΕΙΩΣΗ -	ΠΟΣΟΣΤΟ +/- %	ΠΑΡΑΤΗΡΗΣΕΙΣ ΕΠΙΣΗΜΗΣ
00102	Κρατική Χορηγία	Κρατική Χορηγία	435.626	500.000	0	-500.000	-100,00%	
00201	Τέλη Χορήγησης Αδειών για τη δημιουργία Τηλεπικοινωνιακών Δικτύων και τη Παροχή Τηλεπικοινωνιακών Υπηρεσιών	Τέλη Χορήγησης Αδειών για τη δημιουργία Ηλεκτρονικών Τηλεπικοινωνιακών Δικτύων και τη Παροχή Ηλεκτρονικών Τηλεπικοινωνιακών Υπηρεσιών	962.359	2.650.000	2.300.000	-350.000	-13,21%	
00202	Τέλη Χορήγησης Αδειών για τη Παροχή Ταχυδρομικών Υπηρεσιών	Τέλη Χορήγησης Αδειών για τη Παροχή Ταχυδρομικών Υπηρεσιών	0	150.000	150.000	0	0,00%	
00203	Τέλη Εγγραφής Παροχέων Δημοσίων Τηλεπικοινωνιακών Δικτύων και Υπηρεσιών	Συμπεριλαμβάνεται στο Άρθρο 00201	43.525	500	0	-500	-100,00%	Παρουσιάζεται με μηδέν έσοδο γιατί το άρθρο 00203 συμπεριλήφθηκε στο 00201
00204	Τέλη Εγγραφής Παροχέων Ταχυδρομικών Υπηρεσιών	Τέλη Εγγραφής Παροχέων Ταχυδρομικών Υπηρεσιών	0	500	10.000	9.500	1900,00%	
00205	Τέλη και Δικαιώματα Εξέτασης και Χορήγησης Έγκρισης Τερματικού Εξοπλισμού	Συμπεριλαμβάνεται στο Άρθρο 00201	0	10	0	-10	-100,00%	Παρουσιάζεται με μηδέν έσοδο γιατί το άρθρο 00205 συμπεριλήφθηκε στο 00201
00206	Παραχώρηση Αριθμοδοτικών Πόρων	Παραχώρηση Αριθμοδοτικών Πόρων	10.430	275.000	175.000	-100.000	-36,36%	
00301	Τόκοι Εισπρακτέα	Τόκοι Εισπρακτέα	9.972	0	30.000	30.000	-	
00580	Διοικητικά Πρόστιμα σε Παροχές Τηλεπικοινωνιακών Δικτύων, Τηλεπικοινωνιακών και Ταχυδρομικών Υπηρεσιών	Διοικητικά Πρόστιμα σε Παροχές Τηλεπικοινωνιακών Δικτύων, Τηλεπικοινωνιακών και Ταχυδρομικών Υπηρεσιών	0	10	10	0	-	
00651	Άλλα Έσοδα	Άλλα Έσοδα	793	10.000	2.000	-8.000	-80,00%	
	<b>ΣΥΝΟΛΟ</b>		<b>1.462.705</b>	<b>3.586.020</b>	<b>2.667.010</b>	<b>-919.010</b>	<b>-25,65%</b>	

\* Για πρώτη χρονιά φέτος δεν γίνεται πρόνοια για Κρατική Χορηγία. Προγραμματίζεται να αρχίσει κατά το 2005 η σταδιακή επιστροφή της χορηγίας προηγούμενων ετών.  
Σημ: Με συμπληρωματικό Προϋπολογισμό το 2004 προγραμματίζεται να επιστραφεί ποσό €300.000 έναντι χορηγιών προηγούμενων ετών που δόθηκαν από την Κυβέρνηση.

ΚΕΦΑΛ.	ΘΕΣΕΙΣ		ΛΕΠΤΟΜΕΡΕΙΕΣ ΔΑΠΑΝΩΝ	ΔΕΛΤΙΟ ΔΑΠΑΝΩΝ 2005					ΠΟΣΟΣΤΟ + / - %	ΕΠΕΞΗΓΗΣΕΙΣ
	2004	2005		2003 ΠΡΑΓΜΑΤΙΚΗ ΔΑΠΑΝΗ	2004 ΕΓΚΡΙΜΕΝΟΣ ΠΡΟΫΠΟΛΟΓΙΣΜΟΣ	2005 ΠΡΟΫΠΟΛΟΓΙΣΜΟΣ	ΑΥΞΗΣΗ + ΜΕΩΣΗ -			
02100	33	33	ΛΙΠΟΜΕΡΕΙΕΣ ΠΡΟΣΩΠΙΚΟΥ	610.950	833.984	788.623	833.984	45.361	5,75%	
02102			ΒΑΣΙΚΟΙ ΜΙΣΘΟΙ	76.960	93.202	95.568	93.202	-2.366	-2,48%	
(1)	1	1	ΜΟΝΙΜΕΣ ΘΕΣΕΙΣ		8.950	8.950	8.950	0	-	
(5)	1	1	Επίτροπος (€8.950 π.μ.)		7.742	7.742	7.985	243	3,14%	
(10)	1	1	Βοηθός Επίτροπος (Κλ. Α16		6.306	6.306	6.549	243	3,85%	
(15)	2	2	επτεκτινόμενη κατά 1 προσαύξηση)		10.333	10.333	10.722	389	3,76%	
(24)	17	17	Διευθυντής (Κλ. Α15, Α16)		46.800	46.800	42.860	-3.940	-8,42%	Η μείωση που παρασιδιάζει οφείλεται σε αριθμητικό λάθος στον Προϋπολογισμό του 2004.
(25)	1	1	Ανώτεροι Λειτουργοί (Κλ. Α13		3.513	3.513	3.648	135	3,84%	
(30)	1	1	επτεκτινόμενη κατά 2 προσαύξεις)		1.871	1.871	1.949	78	4,17%	
(35)	9	9	Λειτουργοί (Κλ. Α8-10-11)		10.053	10.053	10.539	486	4,83%	
02103			Γραμματειακός Λειτουργός (Κλ. Α8-9	36.850	44.902	44.649	44.902	253	0,57%	Η μικρή αύξηση που παρασιδιάζει οφείλεται όπως αναφέρεται πιο πάνω στο αριθμητικό λάθος στον προϋπολογισμό του 2004.
02105			επτεκτινόμενη κατά 1 προσαύξηση)		0	0	0	0	-	
02106			Λογιστικός Λειτουργός (Κλ. Α4-7		0	0	0	0	-	
02107			επτεκτινόμενη κατά 2 προσαύξεις)		42.130	42.130	41.137	-993	-2,36%	
02060			Γραφείς (Κλ. Α2-5-7 επτεκτινόμενη κατά 2		3.600	4.500	3.600	-900	-20,00%	Η πραγματική δαπάνη είναι €3600. Στην τράνοια 2003 και 2004 είχε συμπεριληφθεί και αποζήτηση των μελών της Συμβουλευτικής Επιτροπής.
02063			προσαύξεις)		3.900	4.500	3.600	-900	-20,00%	
			ΑΥΞΗΣΗ ΜΙΣΘΩΝ		0					
			Αποσχόληση Έκτακτου Προσωπικού		0					
			Πρόσθετες Βοηθητικές Υπηρεσίες		0					
			ΔΕΚΑΤΟΣ ΤΡΙΤΟΣ ΜΙΣΘΟΣ	0	41.137	42.130	41.137	-993	-2,36%	
			ΕΠΙΛΟΜΑΤΑ ΕΠΙΤΡΟΠΟΥ	3.900	3.600	4.500	3.600	-900	-20,00%	
			Επίδομα Παραστάσεως	3.900	3.600	4.500	3.600	-900	-20,00%	

## ΔΕΛΤΙΟ ΔΑΠΑΝΩΝ 2005

ΚΕΦΑΛ.	ΛΕΠΤΟΜΕΡΕΙΕΣ ΔΑΠΑΝΩΝ	2003 ΠΡΑΓΜΑΤΙΚΗ ΔΑΠΑΝΗ	2004 ΕΓΚΡΙΜΕΝΟΣ ΠΡΟΫΠΟΛΟΓΙΣΜΟΣ	2005 ΠΡΟΫΠΟΛΟΓΙΣΜΟΣ	ΑΥΞΗΣΗ + ΜΕΙΩΣΗ -	ΠΟΣΟΣΤΟ -, + %	ΕΠΕΞΗΓΗΣΕΙΣ
02140	ΕΠΙΔΟΜΑΤΑ ΣΥΝΔΕΔΕΜΕΝΑ ΜΕ ΤΗ ΜΙΣΘΟΔΟΣΙΑ	295.799	351.098	350.183	-915	-0,26%	
02141	Τηλεθρησκευτικά Επίδοματα	295.799	351.098	350.183	-915	-0,26%	247,83% (1/05-30/9/05) 252,91% (1/7/05-31/12/05)
02260	ΕΠΙΔΟΜΑΤΑ ΥΠΕΡΩΡΙΑΚΗΣ ΑΠΑΣΧΟΛΗΣΗΣ	122	4.000	4.000	0	0,00%	
02261	Υπερωριακή Αμοιβή	122	4.000	4.000	0	0,00%	
02280	ΣΥΝΕΙΣΦΟΡΕΣ ΕΡΓΟΔΟΤΗ ΣΕ ΤΑΜΕΙΑ	171.308	214.578	262.215	47.637	22,20%	
02281	Συνεσφορά στο Ταμείο Κοινωνικών Ασφαλίσεων	31.406	42.888	45.185	2.297	5,36%	Συνεσφ. Εργοδότη 9,4%
02282	Εισοφορά στο Ταμείο Κοινωνικής Συνοχής	8.213	10.669	10.474	-195	-1,83%	Εισοφορά Εργοδότη 2,0%
02283	Συνεσφορά στο Σχέδιο Τελεματισμού Απασχόλησης	4.277	5.662	5.767	105	1,85%	Εισοφορά Εργοδότη 1,2%
02284	Εισοφορά στο Ταμείο Συντάξεως	103.969	118.000	170.000	52.000	44,07%	Εισοφορά Εργοδότη 32%
02285	Συνεσφορά στην Αρχή Ανάπτυξης Ανθρώπινου Δυναμικού	1.783	2.359	2.619	260	11,02%	Εισοφορά Εργοδότη 0,5%
02287	Εισοφορά στο Ταμείο Ιατροφαρμακευτικής Περιθαλψής	21.660	35.000	28.170	-6.830	-19,51%	Εισοφορά Εργοδότη 5%
02300	ΔΡΟΜΙΣΘΙΟ ΠΡΟΣΩΠΙΚΟ	26.011	32.100	34.745			4 Τακτικοί Ορμηθολοί
02301	ΜΙΣΘΟΔΟΣΙΑ ΔΡΟΜΙΣΘΙΟΥ ΠΡΟΣΩΠΙΚΟΥ	23.634	32.100	30.324			2 Αγθοφόροι / Κλητήρες
02302	ΔΡΟΜΙΣΘΙΟ ΠΡΟΣΩΠΙΚΟ	22.158	32.100	28.000			2 Καθοδηγητές
02307	Δέκατος Τρίτος Μισθός	1.476		2.324			
02460	ΕΠΙΔΟΜΑΤΑ ΥΠΕΡΩΡΙΑΚΗΣ ΑΠΑΣΧΟΛΗΣΗΣ	0	0	0	0	-	
02461	Υπερωριακή Αμοιβή	0	0	0	0	-	
02480	ΣΥΝΕΙΣΦΟΡΑ ΕΡΓΟΔΟΤΗ ΣΕ ΤΑΜΕΙΑ ΓΙΑ ΔΡΟΜΙΣΘΙΟ ΠΡΟΣΩΠΙΚΟ	2.377		4.421			
02481	Συνεσφορά στο Ταμείο Κοινωνικών Ασφαλίσεων	1.275		1.910			Ποσοστό 6,3% στους προηγούμενους Προβ.α.
02482	Εισοφορά στο Ταμείο Κοινωνικής Συνοχής	390		607			Ποσοστό 2% οι Δαπάνες αυτές
02483	Συνεσφορά στο Σχέδιο Τελεματισμού Απασχόλησης	216		364			Ποσοστό 1,2% συμπεριλαμβανοσαν
02484	Συνεσφορά στο Ταμείο Προνοίας	496		1.540			Ποσοστό 5,5% στα γενικά έδρα των συνεσφορών.



## ΔΕΛΤΙΟ ΔΑΠΑΝΩΝ 2005

ΚΕΦΑΛ.	ΛΕΠΤΟΜΕΡΕΙΕΣ ΔΑΠΑΝΩΝ	2003 ΠΡΑΓΜΑΤΙΚΗ ΔΑΠΑΝΗ	2004 ΕΓΚΡΙΜΕΝΟΣ ΠΡΟΥΠΟΛΟΓΙΣΜΟΣ	2005 ΠΡΟΥΠΟΛΟΓΙΣΜΟΣ	ΑΥΞΗΣΗ + ΜΕΙΩΣΗ -	ΠΟΣΟΣΤΟ +, %	ΕΠΕΞΗΓΗΣΕΙΣ
		€	€	€	€		
03000	ΛΕΙΤΟΥΡΓΙΚΕΣ ΔΑΠΑΝΕΣ	86.354	163.505	153.060	-10.445	-6,39%	
03001	Οδοιπορικά	1.435	6.000	4.750	-1.250	-20,83%	
03002	Έξοδα Κινήσεως	960	4.250	3.000	-1.250	-29,41%	
03003	Επιδόματα Εκτός Έδρας	0	1.000	1.000	0	0,00%	
03004	Επιδόματα κατ' αποκοπή	0	0	0	0	-	
03005	Μεταφορικά	475	750	750	0	0,00%	
03006	Άλλα επιδόματα εκτός έδρας	0	0	0	0	-	
03020	Λειτουργικά Έξοδα Γραφείου	74.761	109.505	103.055	-6.450	-5,89%	
03021	Ταχυδρομικά Τέλη	542	1.000	1.000	0	0,00%	
03022	Τηλεφωνικά Τέλη και Τηλεγραφήματα	9.976	10.000	12.000	2.000	20,00%	
03023	Φωτισμός, Θέρμανση και Καύσιμα	8.282	15.000	18.000	3.000	20,00%	
03025	Ένοικια	45.670	51.005	48.455	-2.550	-5,00%	
03026	Τέλη και Τέλη Υδάτος	174	1.000	1.600	600	60,00%	
03027	Βιβλιοθήκη	704	7.500	5.000	-2.500	-33,33%	
03028	Εφημερίδες και Περιοδικά	2.347	3.000	4.000	1.000	33,33%	
03029	Διαφημίσεις, Δημοσιεύσεις και Δημοσιότητα	1.518	15.000	5.000	-10.000	-66,67%	
03035	Έξοδα Εξετάσεων	0	0	2.000	2.000	-	
03049	Διάφορα	5548	6.000	6.000	0	0,00%	

## ΔΕΛΤΙΟ ΔΑΠΑΝΩΝ 2005

ΚΕΦΑΛ.	ΔΑΠΑΝΕΣ	2003 ΠΡΑΓΜΑΤΙΚΗ ΔΑΠΑΝΗ	2004 ΕΓΚΡΙΜΕΝΟΣ ΠΡΟΫΠΟΛΟΓΙΣΜΟΣ	2005 ΠΡΟΫΠΟΛΟΓΙΣΜΟΣ	ΑΥΞΗΣΗ + ΜΕΙΩΣΗ -	ΠΟΣΟΣΤΟ %, + %	ΕΠΙΞΗΓΗΣΕΙΣ
03100	ΆΛΛΑ ΛΕΙΤΟΥΡΓΙΚΑ ΕΞΟΔΑ	3.435	4.000	4.000	0	0,00%	
03114	Φιλοξενία	3.435	4.000	4.000	0	0,00%	
03150	ΑΓΟΡΑ ΑΝΑΛΩΣΙΜΩΝ ΓΡΑΦΕΙΟΥ	6.723	44.000	41.255	-2.745	-6,24%	
03151	Φιλοσοφικά Υλικά	1437	5.000	7.000	2.000	40,00%	
03152	Καθαριότητα Γραφείου	1221		2255			
03153	Αγορά Χάρτου	0	0	1.000	1.000	-	
03154	Αναλώσιμα Ηλεκτρονικού Υπολογιστή	0	0	2.000	2.000	-	
03155	Γραφική Ύλη και Εκτυπωτικά	4.065	14.000	10.000	-4.000	-28,57%	
03158	Αγορά Επίπλων και Σκευών	0		15.000	-10.000	-40,00%	
03161	Αγορά Καυσιμων και Λιπαντικών	0		4000	4.000	-	
03162	Αγορά Αναλωσίμων Τηλεφωνησιακού Εξοπλισμού	0	0	0	0	-	
03200	ΔΙΚΑΙΩΜΑΤΑ ΚΑΙ ΆΛΛΑ ΕΞΟΔΑ	3.492	3.000	8.000	5.000	166,67%	
03201	Ελεγκτικά Δικαιώματα	2.500	2.000	2.500	500	25,00%	
03202	Τραπεζικά Έξοδα	0	1000	2.500	1.500	150,00%	
03203	Εισφορά Άμυνας στους Τύπους	992	0	3.000	3.000	-	
03300	ΣΥΝΤΗΡΗΣΕΙΣ ΚΑΙ ΕΠΙΔΙΟΡΘΩΣΕΙΣ	0	5.000	3.000	-2.000	-40,00%	
03301	Συντήρηση Κτιρίων και Γραφείων	0	5.000	3.000	-2.000	-40,00%	
03430	ΜΗΧΑΝΗΜΑΤΑ, ΜΗΧΑΝΟΛΟΓΙΚΟΣ ΚΑΙ ΆΛΛΟΣ ΕΞΟΠΛΙΣΜΟΣ	2.866	6.000	5.000	-1.000	-16,67%	
03431	Συντήρηση Μηχανοκινήτων Οχημάτων	2.866	6.000	5.000	-1.000	-16,67%	

ΑΡΘΡΟ	ΛΕΠΤΟΜΕΡΕΙΣ ΔΑΠΑΝΩΝ	ΔΕΛΤΙΟ ΔΑΠΑΝΩΝ 2005			ΠΡΟΫΠΟΛΟΓΙΣΜΟΣ	ΑΥΞΗΣΗ + ΜΕΙΩΣΗ -	ΠΟΣΟΣΤΟ +, %	ΕΠΕΞΗΓΗΣΕΙΣ
		2003 ΠΡΑΓΜΑΤΙΚΗ ΔΑΠΑΝΗ	2004 ΕΓΚΡΙΜΕΝΟΣ ΠΡΟΫΠΟΛΟΓΙΣΜΟΣ	2005 ΠΡΟΫΠΟΛΟΓΙΣΜΟΣ				
03460	ΤΗΛΕΠΙΚΟΙΝΩΝΙΑΚΟΣ ΚΑΙ ΆΛΛΟΣ ΕΞΟΠΛΙΣΜΟΣ							
03461	Συντήρηση Μηχανογραφικού Εξοπλισμού		7.000	7.500	500	-		
03462	Συντήρηση Τηλεπικοινωνιακού Εξοπλισμού			5.500		-		
03466	Συντήρηση Εξοπλισμού Γραφείου			1.000		-		
03480	ΆΛΛΕΣ ΣΥΝΤΗΡΗΣΕΙΣ ΚΑΙ ΕΠΙΔΡΟΦΟΙΣ			20.500		-		
03481	Συντήρηση Επιπέλων και Σκευών			500	500	-		
03482	Συντήρηση Ιστοσελίδας			20.000	20.000	-		
03490	ΑΣΦΑΛΕΙΕΣ		3.000	7.500	4.500	150,00%		
03491	Ασφάλειες Οχημάτων	0	1.000	2.500	1.500	150,00%		
03492	Ασφάλειες Μηχανογραφικού Εξοπλισμού και Επιπέλων	0	2.000	2.000	0	-		
03493	Άλλες Ασφάλειες	0	0	3.000	3.000	-		
03500	ΕΚΠΑΙΔΕΥΣΗ ΠΡΟΣΩΠΙΚΟΥ (Συνεδρία, Σεμινάρια και άλλα γεγονότα)	11.395	125.000	125.000	0	0,00%		
03501	ΕΚΠΑΙΔΕΥΣΗ ΠΡΟΣΩΠΙΚΟΥ	9.342	40.000	40.000	0	0,00%		
03502	Ενόντια Εκπαίδευση			15.000	15.000	-		
03503	Υποτροφίες και Εκπαίδευση στο Εξωτερικό			15.000	15.000	-		
03504	Τεχνική Βοήθεια για εναρίθνηση με το κοινοτικό κεκτημένο - Εκπαίδευση			10.000	10.000	-		
03520	ΣΥΝΕΔΡΙΑ, ΣΕΜΙΝΑΡΙΑ ΚΑΙ ΆΛΛΑ ΓΕΓΟΝΟΤΑ	2.053	85.000	95.000	0	0,00%		
03521	Συνεδρία, Σεμινάρια και άλλα Γεγονότα στην Κύπρο	2.053	10.000	5.000	-5.000	-		
03523	Συμμετοχή σε Επιτροπές/Ομάδες εργασίας συμπεριλαμβανομένης της Ε.Ε			60.000		-		
03525	Συμμετοχή σε προγράμματα και πρωτοβουλίες της Ευρωπαϊκής Ένωσης		75.000	12.000		-		
03531	Συνεδρία, Σεμινάρια και Αποστολές στο Εξωτερικό			8.000		-		
03550	ΣΥΜΒΟΥΛΕΥΤΙΚΕΣ ΥΠΗΡΕΣΙΕΣ/ΕΡΕΥΝΕΣ	0	240.000	570.000	330.000	-		
03551	Υπηρεσίες Εμπειρογνημόνων/Συμβούλων	0	0	10.000	10.000	-		
03561	Τεχνική Βοήθεια για εναρίθνηση με το κοινοτικό κεκτημένο - Δικαιώματα Εμπειρογνημόνων	0	100.000	10.000	-90.000	-		
03562	Έρευνες και Έλεγχος Αγοράς Τηλεπικοινωνιών και Ταχυδρομείων.	0	140.000	550.000	410.000	292,86%		(i) Έλεγχος Κρατισυμπράξεων ΑΤΗΚ €300.000 (ii) Έλεγχος Ποιότητας Ταχυδρομείων €30.000 (iii) Έλεγχος Αγοράς για Τηλεπικοινωνίες €200.000
03580	ΜΙΣΘΩΣΗ ΥΠΗΡΕΣΙΩΝ	39.912	97.800	107.000	9.200	9,41%		Η πρόνοια του άρθρου προορίζεται να καλύψει Υπηρεσίες Νομικού Συμβούλου, Συμβουλευτικές Υπηρεσίες, Υπηρεσίες Εσωτερικού Ελέγχου Οικονομικής Διαχείρισης, Λογιστική Βοήθεια.
03583	Αγορά Υπηρεσιών	39.912	97.800	107.000	9.200	9,41%		

Η πρόνοια για τα άρθρα 03521, 03523, 03525, 03531 αφορούν στην πρόνοια που έγινε για το άρθρο 03520.

(i) Έλεγχος Κρατισυμπράξεων ΑΤΗΚ €300.000  
(ii) Έλεγχος Ποιότητας Ταχυδρομείων €30.000  
(iii) Έλεγχος Αγοράς για Τηλεπικοινωνίες €200.000

Η πρόνοια του άρθρου προορίζεται να καλύψει Υπηρεσίες Νομικού Συμβούλου, Συμβουλευτικές Υπηρεσίες, Υπηρεσίες Εσωτερικού Ελέγχου Οικονομικής Διαχείρισης, Λογιστική Βοήθεια.

ΚΕΦΑΛ.	ΛΕΠΤΟΜΕΡΕΙΣ ΔΑΠΑΝΩΝ	ΔΕΛΤΙΟ ΔΑΠΑΝΩΝ 2005					ΠΟΣΟΣΤΟ +, - %	ΕΠΕΞΗΓΗΣΕΙΣ
		2003 ΠΡΑΓΜΑΤΙΚΗ ΔΑΠΑΝΗ	2004 ΕΓΚΡΙΜΕΝΟΣ ΠΡΟΫΠΟΛΟΓΙΣΜΟΣ	2005 ΠΡΟΫΠΟΛΟΓΙΣΜΟΣ	ΑΥΞΗΣΗ + ΜΕΙΩΣΗ -	ΠΟΣΟΣΤΟ +, - %		
09850	<b>ΜΗ ΠΡΟΒΛΕΠΟΜΕΝΕΣ ΔΑΠΑΝΕΣ</b>		90.000	248.000	158.000	175,56%		
09852	Μη προβλεπόμενες δαπάνες		90.000	98.000	8.000	8,89%		
09853	Δαπάνες για αντιμετώπιση έκτακτων αναγκών	0	0	50.000	50.000	-		
09855	Δαπάνες για Κτίριο	0	0	100.000	400.000	-		
09900	<b>ΕΠΙΣΤΡΟΦΗ ΧΟΡΗΓΙΩΝ</b>	0	0	400.000	400.000	-		
09930	Επιστροφή Κυβερνητικής Χορηγίας	0	0	400.000	400.000	-		
04150	<b>ΜΕΤΑΒΙΒΑΣΕΙΣ ΕΞΟΤΕΡΙΚΟΥ</b>	3.158	15.000	15.000	0	-		
04151	<b>ΔΙΕΘΝΗΣ ΟΡΓΑΝΙΣΜΟΙ</b>	3.158	15.000	15.000	0	-		
04152	Συνεσφορά σε Διεθνείς Οργανισμούς/Συνδέσμους, Ιδρύματα κλπ	3.158	15.000	15.000	0	-		
07580	<b>ΚΙΝΗΤΑ ΜΗΧΑΝΗΜΑΤΑ</b>	5.841	0	1.500	1.500	-		
07589	Αγορά Οχημάτων	5.841	0	1.500	1.500	-		
07650	<b>ΑΓΟΡΑ ΕΞΟΠΛΙΣΜΟΥ</b>	36.365	48.000	37.000	-11.000	-22,92%		
07651	<b>ΜΗΧΑΝΟΛΟΓΙΚΟΣ ΚΑΙ ΆΛΛΟΣ ΕΞΟΠΛΙΣΜΟΣ</b>	36.365	48.000	37.000	-11.000	-22,92%		
07652	Αγορά Μηχανογραφικού Εξοπλισμού	21.788	40.000	25.000	-15.000	-37,50%		
07653	Αγορά Ηλεκτρονικού Εξοπλισμού	0	0	5.000	5.000	-		
07654	Αγορά Εξοπλισμού Γραφείου	14.597	8.000	5.000	-3.000	-37,50%		
07655	Αγορά Τηλεπικοινωνιακού Εξοπλισμού	0	0	2.000	2.000	-		
07750	<b>ΑΓΟΡΑ ΆΛΛΩΝ ΣΤΟΙΧΕΙΩΝ ΕΝΕΡΓΗΤΙΚΟΥ</b>	0	170.000	152.000	-18.000	-10,59%		
07751	<b>ΛΟΓΙΣΜΙΚΑ</b>	0	170.000	152.000	-18.000	-10,59%	Μηχανογράφηση Αρχείου	
07752	Αγορά Λογισμικών Προγραμμάτων	0	150.000	150.000	0	-		
07753	Δημιουργία Ιστοσελίδας	0	20.000	2000	-18.000	-90,00%		
11000	<b>ΕΠΙΤΡΟΠΕΣ</b>	4.456	12.500	11.500	-1.000	-8,00%		
11001	Αποζημίωση Συμβουλευτικής Επιτροπής	4.456	7.500	8.000	500	6,67%		
11002	Αποζημίωση Ειδικής Επιτροπής	0	500	500	0	0,00%		
11003	Αποζημίωση Συμβουλίου Επιλογής και Παραγωγών	0	2.500	1.000	-1.500	-60,00%		
11004	Αποζημίωση Συμβουλευτικής Επιτροπής Ταχυδρομείων και Άλλων Επιτροπών	0	2000	2000	0	0,00%		
	<b>ΣΥΝΟΛΟ ΔΑΠΑΝΩΝ</b>	804.789	1.774.428	2.705.544	931.116	52,47%		

## ΔΕΥΤΕΡΟΣ ΠΙΝΑΚΑΣ

## ΙΑΡΥΣΗ ΘΕΣΕΩΝ

		Πόρση Θεσών Προβολογισμός 2004	Πόρση Θεσών Θέσων 2003
<b>ΘΕΣΕΙΣ</b>	<b>ΑΡΙΘΜΟΣ ΘΕΣΕΩΝ</b>	<b>ΜΙΣΘΟΛΟΓΙΚΗ ΚΑΙΜΑΚΑ</b>	
Διευθυντής	1	A15 - A16	-
Ανώτερος Λειτουργός Τηλεπικοινωνιών και Ταχυδρομείων	2	A13 + 2 Προσωπείες	-
Λειτουργοί Ροθμίσεως Τηλεπικοινωνιών και Ταχυδρομείων	17	A8 - A10 - A11	-
Γραμματειακός Λειτουργός	1	A8 - A9 + 1 Προσώξελητη	-
Λογιστικός Λειτουργός	1	A4 - A7 + 2 Προσωπείες	-
Γραφείας	9	A2 - A5 - A7 + 2 Προσωπείες	-
<b>ΣΥΝΟΛΟ</b>	<b>31</b>		<b>-</b>

Οργανόγραμμα Γραφείου Επιτρόπου Ρυθμίσεως Ηλεκτρονικών Επικοινωνιών και Ταχυδρομείων  
 Άρθρο 16(5) Ν.112(Ι)/2004

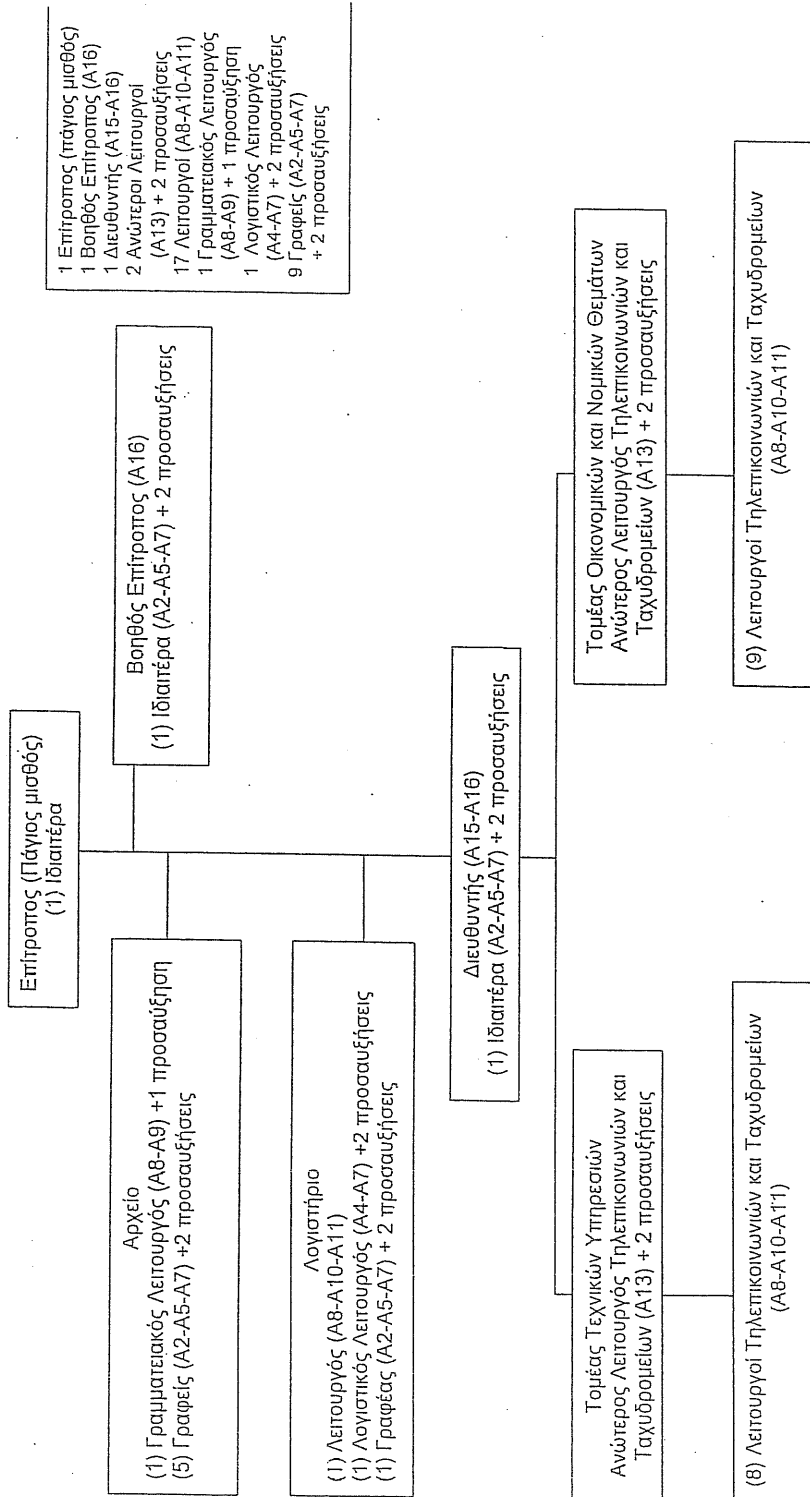

ΤΡΙΤΟΣ ΠΙΝΑΚΑΣ

ΛΕΙΤΟΥΡΓΟΪ ΠΟΥ ΔΕΣΚΟΥΝ ΠΑΝΩ ΣΤΑ ΚΟΝΔΥΛΙΑ

ΚΕΦΑΛΑΙΟ	ΑΡΘΡΟ	
ΟΛΑ	ΟΛΑ	Επίτροπος Ρυθμίσεως Ηλεκτρονικών Επικοινωνιών και Ταχυδρομείων ή άλλος λειτουργός στον οποίο εγχωρείται εξουσία από τον Επίτροπο.

ΠΑΡΑΡΤΗΜΑ Α'ΔΕΛΤΙΟ ΔΑΠΑΝΩΝ 2005 - ΜΙΣΘΟΛΟΓΙΚΕΣ ΚΑΙΜΑΚΕΣ

Α. Στους μισθούς των κλιμάκων και στον Πάγιο Μισθό που αναφέρονται πιο κάτω χορηγείται αύξηση με βάση τις πρόνοιες : (α) του περί Κρατικών Υπαλλήλων (Αύξηση των Μισθών) Νόμου του 1981 (Νόμος Αρ. 52 του 1981) 10%, (β) του περί Κρατικών Υπαλλήλων (Αύξησης Μισθών και Συντάξεων) Νόμου του 1987 (Νόμος Αρ. 155 του 1987) 4%, (γ) του περί Κρατικών Υπαλλήλων (Αύξηση Μισθών και Συντάξεων) Νόμου του 1990 ( Νόμος Αρ. 201 του 1990) 5,5%, (δ) του περί Κρατικών Υπαλλήλων (Αύξηση Μισθών και Συντάξεων) Νόμου του 1994 (Νόμος Αρ. 12(1) του 1994) 5,25%, (ε) του περί Κρατικών Υπαλλήλων (Αύξηση Μισθών και Συντάξεων) Νόμου του 1986 (Νόμος Αρ. 81(1) του 1996) 2,50% και (στ) του περί Κρατικών Υπαλλήλων (Αύξηση Μισθών και Συντάξεων) Νόμου του 2000 ( Νόμος Αρ. 52(1) του 2000), 1% από 1.1.1999 και 2% από 1.1.2000, και (ζ) του Περὶ Κρατικών Υπαλλήλων (αύξηση Μισθών και Συντάξεων) Νόμου του 2003, (Νόμος Αρ. 1 (1) του 2003) 2% από 1.1.2001, 2,75% από 1.1.2002 και 2,75% από 1.1.2003 δηλαδή συνολική σύνθετη αύξηση 44,447%.

ΓΕΝΙΚΕΣ -GENERAL

Κλίμακα Αρ.	€
A1:	1040X43-1556
A2:	1072X54-1720
A3:	1190X65-1970
A4:	1260X78-2196
A5:	1415X90-2495
A6:	1860X96-2820
A7:	2100X105-3150
A8:	2272X111-3493
A9:	2821X136-3909
A10:	3180X152-4396
A11:	3759X152-4975
A13:	4939X195-6109
A14:	5294X228-6662
A15:	6002X243-7217
A16:	6587X243-7802

Πάγιος Μισθός €8.950